LIMBAŽU NOVADA
teritorijas plānojuma 2012-2024. gadam izstrādes 1. redakcija

LIMBAŽU NOVADA TERITORIJAS PLĀNOTĀ (ATĻAUTĀ) IZMANTOŠANA

MĒROGS 1:20 000
(mēroga noteiktība 1:10 000)

0 375 750 1 500 2 250 3 000 M

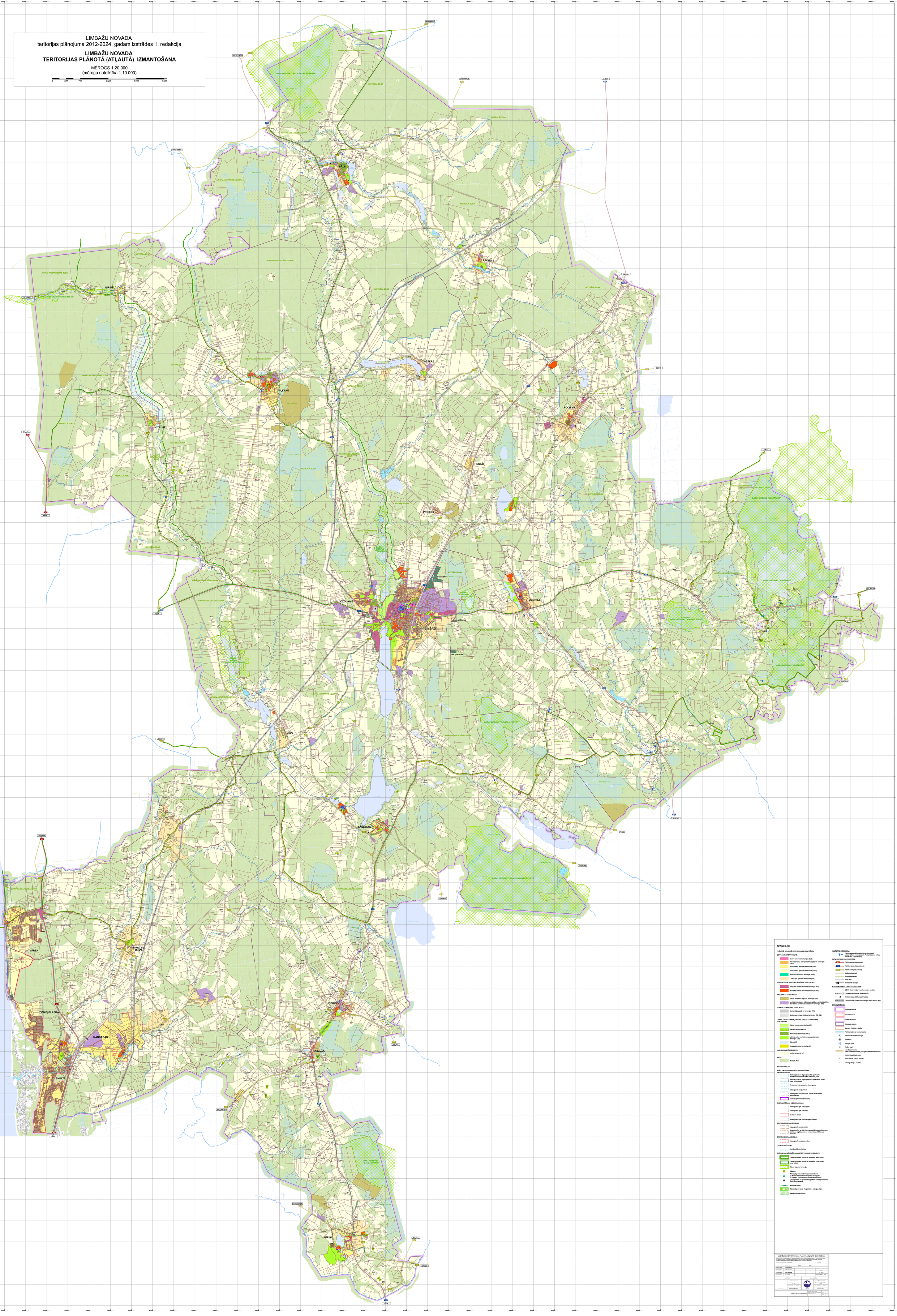

APZĪMĒJUMI:

PLĀNOTĀ (ATĻAUTĀ) TERITORIJAS IZMANTOŠANA

DZĪVOJAMĀS TERITORIJAS:
- Centra apbūves teritorija (DzC)
- Daudzstāvu dzīvojamo ēku apbūves teritorija (DzD)
- Sarajamās apbūves teritorija (DzS)
- Savrupmāju apbūves teritorija (Dzstarp)
- Vasarnīcu apbūves teritorija (DzV)
- Lauku tipa apbūves teritorija (DzL)

PUBLISKĀS UN DARĪJUMU APBŪVES TERITORIJAS:
- Darījuma iestāžu apbūves teritorija (PD)
- Publiskās iestāžu apbūves teritorija (PI)

RAŽOŠANAS TERITORIJAS:
- Darījumi ierobežotu kaitīgumu teritorija (RD)
- Lauksaimniecisko ražošanas apbūves teritorija (RL); Rūpniecisko un noliktavu apbūves teritorija (RR)

TEHNISKĀS APBŪVES TERITORIJAS:
- Komunālās apbūves teritorija (TK)
- Satiksmes infrastruktūras teritorija (TS; TSI)

LABIEKĀRTOTAS APZAĻUMOTAS UN DABAS PARATNES TERITORIJAS:
- Dabas pamatnes teritorija (DZ)
- Kapsētu teritorija (ZK)
- Mežaparku teritorija (ZMD)
- Labiekārtotas kopšanas apzaļumotas teritorija (ZT)
- Ūdeņi (ZŪ)
- Jūras piekrastes teritorija (ZJ)

LAUKSAIMNIECĪBAS ZEMES:
- Lauku zemes (L; L1)

MEŽI:
- Meži (M; M1)

AIZSARGJOSLAS:

VIDES UN DABAS RESURSU AIZSARDZĪBAS AIZSARGJOSLAS:
- Baltijas jūras un Rīgas jūras līča piekrastes ierobežotas saimniecisko darbību josla
- Baltijas jūras un Rīgas jūras līča piekrastes krasta kāpu aizsargzona
- Virszemes ūdenstečēku aizsargzonā
- Aizsargzona ap purviem
- Aizsargzona (ainavu aizsardzības zona) ap kultūras pieminekļiem
- Kultūras pieminekļa teritorija

EKSPLUATĀCIJAS AIZSARGJOSLAS:
- Aizsargzona gar autoceļiem
- Aizsargzona gar dzelzceļu
- Sarkanās līnijas
- Aizsargzona gar elektroenerģijas tīkliem

SANITĀRĀS AIZSARGJOSLAS:
- Aizsargzona ap kapsētām
- Aizsargzona ap atkritumu apglabāšanas poligoniem, atkritumu šķirošanas un noliktavošanas attīrīšanas ēkām

DROŠĪBAS AIZSARGJOSLA:
- Aizsargzona ap aizsprostiem

CITI IEROBEŽOJUMI:
- Applūstošās teritorijas

ĪPAŠI AIZSARGĀJAMĀ DABAS TERITORIJĀ UN OBJEKTI:
- Zemes/ūdens biotīpiem nozīmīga ārējā robeža
- Zemes/ūdens biotīpiem nozīmīga nozīmīgās funkcionālās zonas robeža
- Dabas liegums teritorija
- Dižkoks
- Aizsargājamās dzīvnešu/putnu sugu/ligzdošanas vietas (ar ierobežotu pieejamību); Ī- Kalnciems "Sīmiņi" ģeomorfoloģiskais veidojums
- Ģeoloģiskais un ģeomorfoloģiskais dabas piemineklis (Lauku dižakmens)
- Iedzīvotāju akupunktūras
- Aizsargājamā ainava (Augstrozes lapeņu ainja)
- Aizsargājamās biotopi

KULTŪRAS PIEMINEKĻI:
- Valsts aizsargājamais kultūras piemineklis (Valsts nozīmes arheoloģiskais piemineklis Pastkaužkāpuma nekropole Pedīkumā II; pedīkumā)

DATORSAKĒTES INFRASTRUKTŪRA:
- Valsts galvenais autoceļš
- Valsts reģionālais autoceļš
- Valsts vietējais autoceļš
- Pašvaldības ceļš
- Komersants ceļš
- Cits ceļš
- Dzelzceļš Starpo

INŽENIERTEHNISKĀ INFRASTRUKTŪRA:
- 20 kV elektroenerģijas transformatora punkts
- 110 kV elektroenerģijas apakšstacija
- Notekūdeņu attīrīšanas iekārtas
- Perspektīvā 330 kV elektroenerģijas trase Šindi - Rīga

CITI APZĪMĒJUMI:
- Novada robeža
- Ciema robeža
- Pilsētas robeža
- Pagasta robeža
- Zemes vienības robeža
- Valsts nozīmes ūdenstekas
- Mazā hidroenerģētikas
- Lidlauks
- Piesaja jūrai
- Brīdinājumi
- Aizkāpšanas krasts (Nozīmīgas nozīmes paaugstināta riska teritorija)
- Ratafivi statīvā krasts
- GPS tīkāa klases punkts
- Triangulācijas punkts

LIMBAŽU NOVADA TERITORIJAS PLĀNOTĀ (ATĻAUTĀ) IZMANTOŠANA

Darba grupas vadītāja Ilona Lūkina, tālr. 64071600, e-pasts: ilona.lukina@limbazunovads.lv un Ģeomatik SIA, Ģeogrāfiskās informācijas sistēmas speciālists Ivars Ozols, tālr. 26 400 400, e-pasts: ivars@geomatik.lv, ar mērķi nodrošināt teritorijas plānojuma izstrādi un ģeotelpisko informāciju

Izstrādātājs: Ģeomatik SIA, www.geomatik.lv — LV, Ogre/Rīgā

	Vārds, Uzvārds	Datums	Parakstu
Projekta vadītājs	Jānis Kārlītājs		
Projektētājs	Ivars Ozols		
Ģ. projektētājs	Laura Mežaraupa		
Ģ. projektētājs	Ivo Bērzins		

Mērogs: 1:20 000; A1; 841 x 594 mm

Projekta Nr.GEO-LimbazuNovads-2012-2024 | Datums: 2021.gada | Versija: 1.0 | Lapa: 1 | Lapas: 1

MAKETVĒA — IZTRASĒJA

Limbažu novada pašvaldība, Reģ.nr. 90000024205, Rīgas iela 15, Limbaži, Limbažu novads, LV-4001

Ģeomatik SIA, Reģ.nr. 40103845649, Rīgas iela 15, Ogre, Ogres nov., LV-5001

Projekts tiek izstrādāts ar LĢIS programmatūru ArcGIS Pro